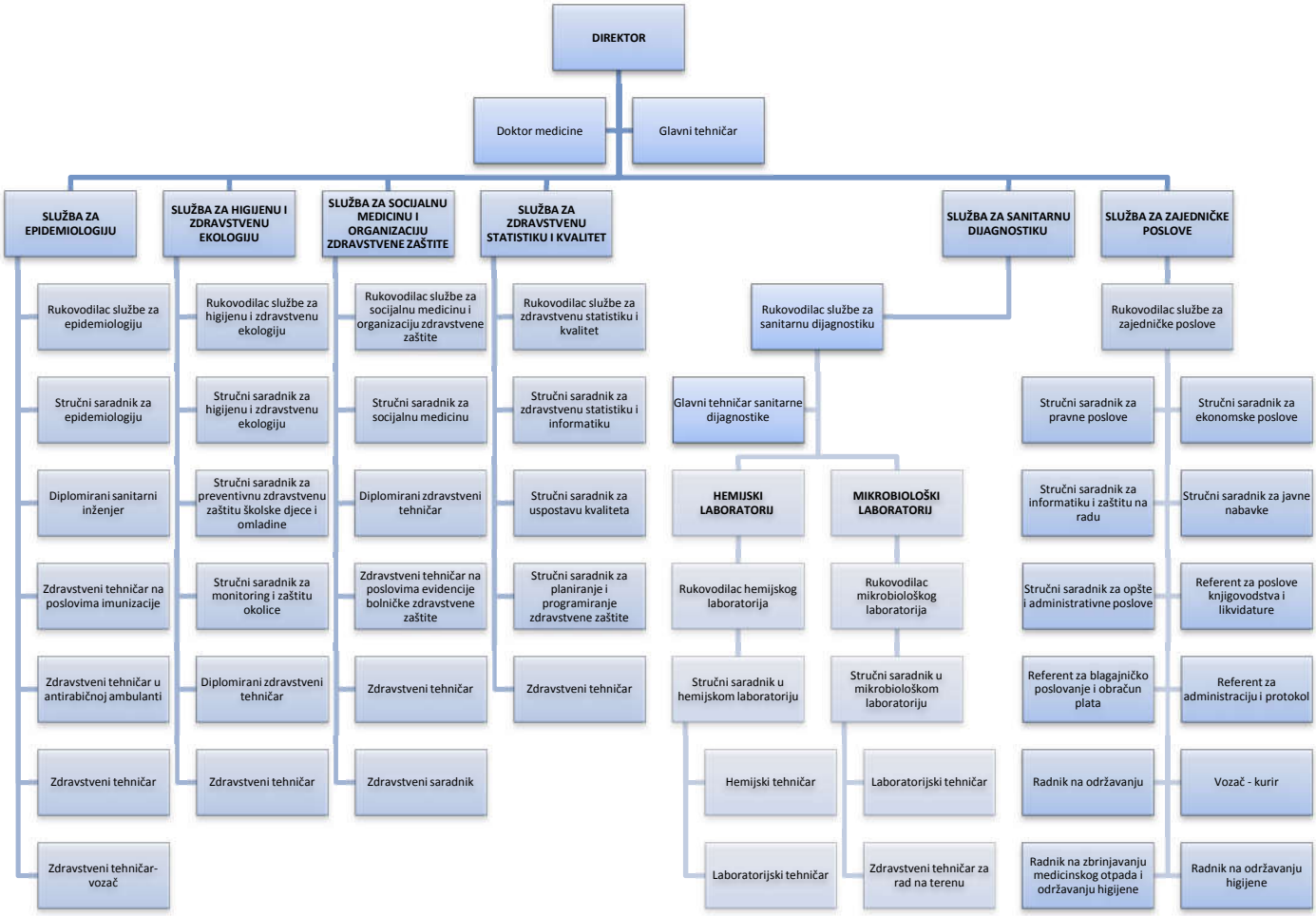
DIREKTOR
Doktor medicine
Glavni tehničar
SLUŽBA ZA EPIDEMIOLOGIJU
Rukovodilac službe za epidemiologiju
Stručni saradnik za epidemiologiju
Diplomirani sanitarni inženjer
Zdravstveni tehničar na poslovima imunizacije
Zdravstveni tehničar u antirabičnoj ambulanti
Zdravstveni tehničar
Zdravstveni tehničar-vozač
SLUŽBA ZA HIGIJENU I ZDRAVSTVENU EKOLOGIJU
Rukovodilac službe za higijenu i zdravstvenu ekologiju
Stručni saradnik za higijenu i zdravstvenu ekologiju
Stručni saradnik za preventivnu zdravstvenu zaštitu školske djece i omladine
Stručni saradnik za monitoring i zaštitu okolice
Diplomirani zdravstveni tehničar
Zdravstveni tehničar
SLUŽBA ZA SOCIJALNU MEDICINU I ORGANIZACIJU ZDRAVSTVENE ZAŠTITE
Rukovodilac službe za socijalnu medicinu i organizaciju zdravstvene zaštite
Stručni saradnik za socijalnu medicinu
Diplomirani zdravstveni tehničar
Zdravstveni tehničar na poslovima evidencije bolničke zdravstvene zaštite
Zdravstveni tehničar
Zdravstveni saradnik
SLUŽBA ZA ZDRAVSTVENU STATISTIKU I KVALITET
Rukovodilac službe za zdravstvenu statistiku i kvalitet
Stručni saradnik za zdravstvenu statistiku i informatiku
Stručni saradnik za uspostavu kvaliteta
Stručni saradnik za planiranje i programiranje zdravstvene zaštite
Zdravstveni tehničar
SLUŽBA ZA SANITARNU DIJAGNOSTIKU
Rukovodilac službe za sanitarnu dijagnostiku
Glavni tehničar sanitarne dijagnostike
HEMIJSKI LABORATORIJ
Rukovodilac hemijskog laboratorija
Stručni saradnik u hemijskom laboratoriju
Hemijski tehničar
Laboratorijski tehničar
MIKROBIOLOŠKI LABORATORIJ
Rukovodilac mikrobiološkog laboratorija
Stručni saradnik u mikrobiološkom laboratoriju
Laboratorijski tehničar
Zdravstveni tehničar za rad na terenu
SLUŽBA ZA ZAJEDNIČKE POSLOVE
Rukovodilac službe za zajedničke poslove
Stručni saradnik za pravne poslove
Stručni saradnik za informatiku i zaštitu na radu
Stručni saradnik za opšte i administrativne poslove
Referent za blagajničko poslovanje i obračun plata
Radnik na održavanju
Radnik na zbrinjavanju medicinskog otpada i održavanju higijene
Stručni saradnik za ekonomske poslove
Stručni saradnik za javne nabavke
Referent za poslove knjigovodstva i likvidature
Referent za administraciju i protokol
Vozač - kurir
Radnik na održavanju higijene